Nr.1 iarna 2017-2018

NOU!

animag

revista asociației de protecție a animalelor Animed Arad

La mulți ani!

- Sterilizarea pisicilor fără companion uman
- Sterilizarea câinilor fără companion uman
- Asistență medicală pentru pisici și câini fără companion uman
- Programul pentru companioni umani cu venituri reduse (Owners Program)
- Adopții
- Educație
- Legislație
- Membri și voluntari ai asociației Animed
- Donații și sponsorizări
- Evenimente

Se distribuie GRATUIT

Editura Trinom

C U P R I N S

Sterilizarea pisicilor fără companion uman Pag.3	Sterilizarea câinilor fără companion uman Pag.6	Asistență medicală pentru pisici și câini fără companion uman Pag.10	Programul pentru companioni umani cu venituri reduse (Owners Program) Pag.14	Adopții Pag.15
Educație Pag.19	Legislație Pag.21	Membri și voluntari Pag.22	Donații și sponsorizări Pag.23	Evenimente Pag.24

Mulțumim Timmy Tierschutz-Stiftung gGmbH pentru sprijinul oferit în realizarea acestei reviste

Asociația locală de protecție a animalelor Animed Arad are deosebita plăcere de a vă prezenta primul număr al revistei Animag. Această posibilă premieră națională are ca scop informarea populației cu privire la activitatea caritabilă a asociației, în vederea atragerii de sprijin pentru programele desfășurate. Animed este o asociație caritabilă, neguvernamentală, nonprofit. Ne bazăm numai pe donații, sponsorizări și direcționarea a 2% din impozitul pe venitul din salar. Vă mulțumim tuturor celor care ne sunteți deja alături.

Pe toți ceilalți vă invităm să vă alăturați familiei Animed pentru a salva împreună mai multe vieți. Vă invităm să adoptați animăluțele prezentate și să ne contactați pentru sterilizarea pisicilor și cățelelor comunitare pe care le hrăniți.

Donațiile dumneavoastră vor susține primul și singurul program de colectare-sterilizare-returnare a pisicilor și câinilor fără companion uman din Arad, program demarat în anul 2004.

Firmele care doresc chenare publicitare în această revistă sunt rugate să ne contacteze.

Consiliul de conducere al asociației Animed Arad este format din vicepreședinții Rodica Pintea și Mihaela Iosim și președintele asociației Dr. Claudiu Iosim.
Cenzorul asociației este arh. Mariana Turda.

Animag (Arad) =
ISSN 2601 - 2898, ISSN-L 2601 - 2898

Adresa:
Arad, strada Blanduziei nr.3 cod 310091
www.animed.ro, aradanimals@yahoo.com
www.facebook.com/animedarad
telefon: 0766581545

Redactor șef: dr. Claudiu Iosim
Foto: Mihaela Iosim, **Coperta**: Mihaela Iosim
Tehnoredactare/Tipar: Tipografia Trinom SRL
Editura: Trinom

Dedicați controlului reproducerii

Animed Arad
Organizație nonguvernamentală caritabilă
înființată pe
19 septembrie 2001

Sterilizarea pisicilor fără companion uman

Controlul reproducerii este componenta esențială a gestionării excesului de pisici și câini, alături de adopții, educație și legislație. Problema suprapopulării este generată de montele și fătările neplanificate, nedorite.

Sterilizarea pisicilor și cățelelor este singura metodă lipsită de cruzime de a reduce eficient numărul acestora, de a preveni abandonurile și în consecință eutanasierile. Animed sterilizează coloniile de pisici de pe lângă blocuri și firme, câinii comunitari din cartiere, parcări, păduri și zone industriale.

La nevoie Animed asigură capturarea și transportul acestora. Am demarat programul de colectare-sterilizare-returnare acum 14 ani și până astăzi rămâne singurul program de acest gen din Arad.

Vă stăm la dispoziție dacă aveți pisici sau cățele nesterilizate pe lângă casă, bloc sau locul de muncă. Fiind o asociație caritabilă, nonprofit, ne bazăm numai pe donații și sponsorizări, motiv pentru care atunci când ne veți contacta vă vom ruga să și sprijiniți programul cu o donație.

animax
Animax Arad
LIKE & SHARE
facebook.com/animaxarad
0725 88 88 27
Calea Aurel Vlaicu nr. 156

MATRIX SECURITY
Arad, Str. Vasile Goldiş, Nr. 6, Ap. 2
Telefon: 0257.338.565; E-mail: office@xmatrix.ro
SEMNALIZARE INCENDIU, ALARME, CCTV
17 ANI EXPERIENȚĂ

Sterilizarea pisicilor de la clubul sportiv Voința

ACT Plus sc srl
Arad, 310054 str. Dorobanţilor nr. 2
Tel./Fax: 0257 28 38 30, Mobil: 0741-140 801
e-mail: act.plus@yahoo.com
Înmatriculări auto. Asigurări auto.

SUCIU MARIANA
- EXPERT CONTABIL-
Arad, str. Tudor Vladimirescu nr. 6, ap.9
Telefon: 0727722536

Sterilizarea pisicilor de pe lângă parohia din Micălaca

Împreună putem fi mai buni

ASOCIAȚIA Primăvara Sufletelor

Cont: RO10RZBR0000060018726063
la Raiffeisen Bank
E-mail: primavarasufletelor@gmail.com
www.facebook.com/primavara.sufletelor

Sterilizarea câinilor fără companion uman

Sterilizarea câinilor de la Tricoul Roșu

Sterilizari reproductive subventionate de Animed Arad

Anul	Câini		Pisici		Total	Buget pentru întreaga activitate: sterilizări, asistență medicală, adopții
	Femele	Masculi	Femele	Masculi		
2004	34		155		189	40.966 lei
2005	19		221		240	54.797 lei
2006	120	33	222	127	502	59.354 lei
2007	57	23	135	85	300	76.084 lei
2008	184	47	306	163	700	57.751 lei
2009	235	95	387	183	900	80.205 lei
2010	211	86	356	197	850	45.858 lei
2011	411	137	386	166	1.100	144.471 lei
2012	242	100	302	156	800	62.453 lei
2013	217	56	321	116	710	115.894 lei
2014	126	46	205	57	434	91.627 lei
2015	200	80	167	31	478	87.238 lei
2016	108	28	140	38	314	91.773 lei
2017	123	35	145	40	343	
Total	3.053		4.807		7.860	1.008.471 lei

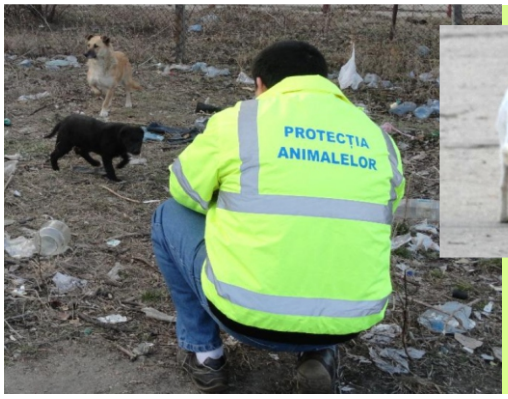

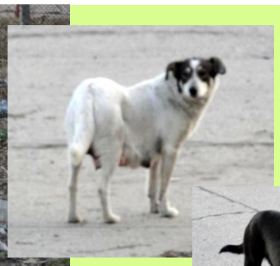

Sterilizarea câinilor de la fosta fabrică de pâine

Asociaţia ADVAAM din Galşa

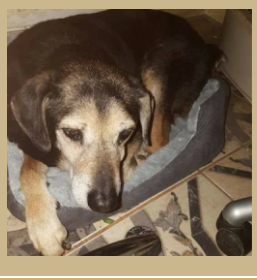

Asociația
"Dăm o șansă la viață animalelor abandonate și maltratate"
C.I.F 35307084,
loc. Galșa nr. 748
Tel. 0729 094 732

DAN EUROTRANS
office@daneurotrans.ro

Sterilizarea câinilor de la o firmă de lângă CET

Sterilizarea câinilor de la o stație de betoane

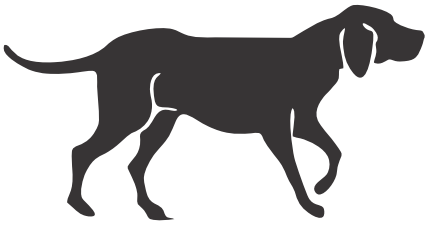

Cabinet Veterinar
DR. CLAUDIU IOSIM
medic veterinar
Arad, Str. Blanduziei Nr. 3/B
0746 010 147
0357 802 800
claudiuiosim@yahoo.com
vetiosim
Program: Luni-Vineri 10:00-18:00

SC Computer Consulting Co SRL
Arad, Strada Antim Ivireanu Nr. 56, Jud. Arad, Cod Postal 310205
Computer Consulting
De 20 de ani alături de voi
Tel. Mobil: 0722 290 466
Tel. Fix: 0257 279 768
0357 401 272
E-mail: office@cconsulting.ro
Service
Reparatie
Vanzari Calculatoare
Componente Calculatoare
Laptopuri, Imprimante si Consumabile
www.cconsulting.ro

Sterilizarea câinilor de la benzinaria Lucky

Sterilizarea câinilor de la IMAR

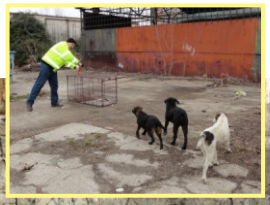

Timmy Tierschutz-Stiftung gGmbH cu sediul în Fürth, Germania este o tânără organizație nonprofit de protecție a animalelor, fondată în august 2016 de către un om de afaceri german. Urmărim să întreprindem o activitate de protecție a animalelor eficientă, atât cu capul cât și cu inima. Obiectivul principal al organizației noastre este de a aduce îmbunătățiri pe termen lung pentru bunăstarea animalelor prin măsuri preventive eficiente. Sprijinim măsurile preventive cum sunt campanii de sterilizări în Germania și alte țări și derulăm și proiecte proprii de sterilizări. În domeniul informării și educației sprijinim munca profesionistă de educare, așa cum este realizată în această revistă. De asemenea, sprijinim proiecte de tineret pentru a promova aprofundarea ideii de bunăstare a animalelor în societate.

Sperăm să citiți cu plăcere această revistă. **www.timmy-tierschutz.de**

Sterilizarea unei cățele cu dermatită alergică la saliva puricilor

Auăleu Fitness by Edina & Cristi

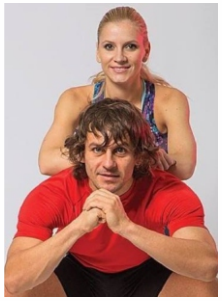

0788 734 191

www.facebook.com/aualeu.fitness

Tipografia Trinom

TRANSFORMĂM IDEI STRĂLUCITE ÎN SOLUŢII TIPĂRITE

Str. Pădurii, nr. 135, 310059, Arad

0744 552 251

0771 054 302

0257 281 707

tipografiatrinom@yahoo.com

Asistență medicală pentru pisici și câini fără companion uman

Deși preocuparea principală o constituie controlul reproducerii, majoritatea fondurilor și timpului sunt alocate cazurilor care necesită asistență medicală. Cazuri de fracturi, boli infecțioase, boli parazitare, răni rezultate din acte de cruzime, chiar și cazuri de cancer. Accidentele rutiere sunt mult prea frecvente și oamenii care trec pe lângă pisici și câini comunitari accidentați ne contactează.

Nu putem fi doar raționali și să decidem să folosim cu cap puținele resurse pentru impactul cel mai mare și anume sterilizări. Decidem cu inima și preluăm astfel de cazuri care ne costă fiecare echivalentul sterilizării a 20-30 de cățele sau pisici.

Vă prezentăm în această revistă doar câteva cazuri, pentru că spațiul nu ne permite mai mult.

Celelalte cazuri le puteți vedea pe www.animed.ro și pe www.facebook.com/animedarad și pagina noastră de YouTube.

Vă mulțumim pentru apeluri și pentru donații.

Vă reamintim că numai cu sprijinul dumneavoastră financiar putem achita hrană, detergenți, dezinfectanți, combustibil, taxe, echipamente, radiografii, biopsii, analize de sânge, operații și tratamente.

Animale luate in asistență medicală și adopție

Anul	Câini	Pisici	Alte specii	Total
2001	56	28	82	166
2002	155	26	23	204
2003	69	25	5	99
2004	106	56	20	182
2005	93	75	3	171
2006	89	57	2	148
2007	73	71	0	144
2008	239	165	2 cai, 3 iepuri	409
2009	192	136	0	328
2010	167	127	5	299
2011	440	231	7	678
2012	299	195	2	496
2013	299	211	2 porumbei	512
2014	158	103	0	261
2015	92	52	2	146
2016	67	62	0	129
2017	50	55	0	105
Total	2.644	1.675	158	4.477

Libra art & hobby
SPLAI GEN. MAGHERU, BL. 304, SC. A, PARTER, ARAD
TEL./FAX: 0257 255 874
libraarad@yahoo.com;
office@libraart.ro
www.libraart.ro
MAGAZIN LIBRA HOBBY (centru)
B-dul Revoluției 92, ARAD (fosta librărie Caragiale)
MAGAZIN LIBRA MICALACA
SPLAI GEN. MAGHERU, BL. 304, SC. A, PARTER, ARAD
MAGAZIN LIBRA UTA
C-LEA A. VLAICU, BL I 9, PARTER, ARAD
MAGAZIN COMPLEX JACKSON STAND 19
RECHIZITE • PAPETĂRIE • ARTĂ • HOBBY
IMPRIMATE TIPIZATE FISCALE

Restaurant Laser
Strada Corneliu Coposu, nr 8 bis
facebook.: RestaurantLaser
Tel.: 0722344821
www.restaurant-laser.ro
RESTAURANTLASER
Vă garantăm reușita evenimentului organizat și vă așteptăm să petreceți clipe minunate alături de noi la Restaurant Laser

Norocel a fost găsit pe stradă cu ambele picioare din spate rupte în urma unui accident rutier. A primit asistență medicală și acum poate umbla liniștit. A fost castrat, deparazitat, vaccinat și microcipat. Este prietenos și jucăuș. După aproape un an în grija noastră Norocel a fost adoptat împreună cu Ani.

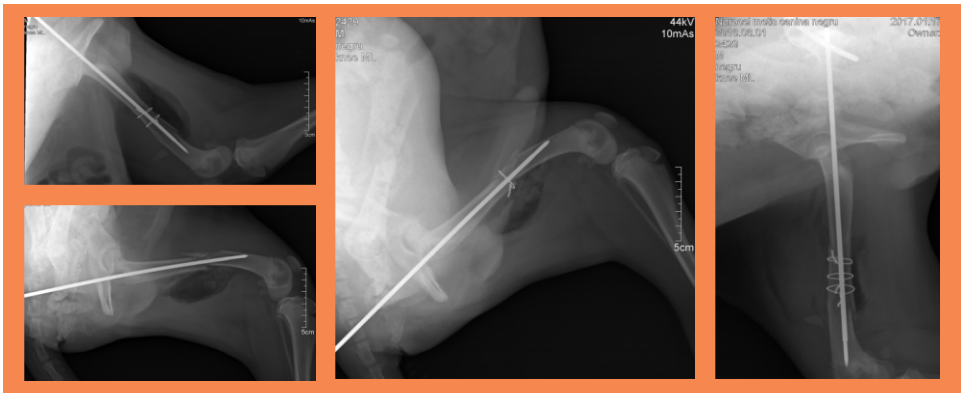

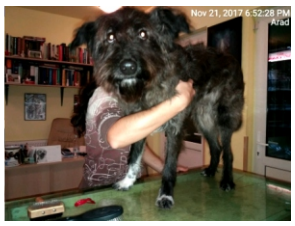

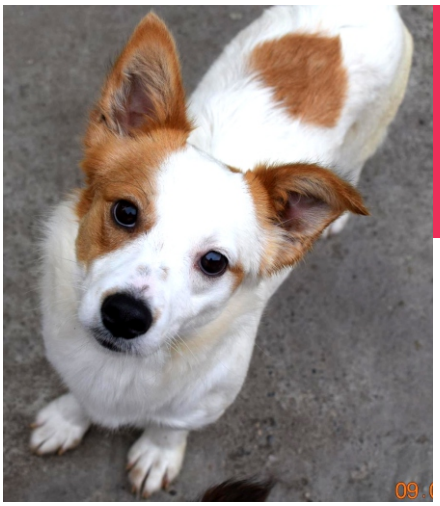

Azi Am fost sunați pentru o cățelușă lovită de mașină pe Calea 6 Vânători, în fața azilului de noapte. Dată fiind tradiția de a numi animalele salvate după locul de unde le colectăm am numit-o AZI. Radiografiile au arătat faptul ca ambele picioare drepte erau fracturate. A fost operată și acum se află în recuperare. Radiografiile și operațiile au costat 1.600 lei. A fost deparazitată, vaccinată, sterilizată și microcipată. Are nevoie de o familie iubitoare care să o adopte. Este o cățelușă tânără, super drăguță, pupăcioasă și jucăușă.

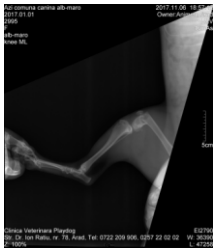

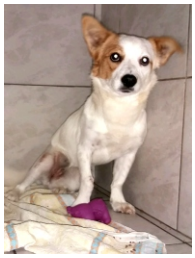

Libra
producție de papetărie
SPLAI GEN. MAGHERU,
BL. 304, SC. A, PARTER, ARAD
TEL./FAX: 0257 255 874
libraarad@yahoo.com; office@libraart.ro
www.libraart.ro
PRODUCĂTOR DE PAPETĂRIE
RECHIZITE - TIPOGRAFIE
Caiete, rechizite, imprimate tipizate, pliante, afișe, flyere, cărți de vizită, listări, produse hobby, craft, cartoane speciale, hârtie

Jack

a fost găsit pe stradă cu ambele picioare din față rupte și multiple răni deschise și infectate și adus la noi pentru asistență medicală. A primit asistență medicală și a fost adoptat. Le mulțumim celor care ne-au ajutat să achitam facturile și desigur adoptatorului.

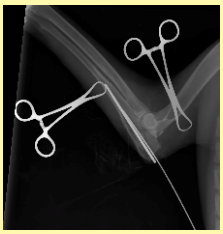

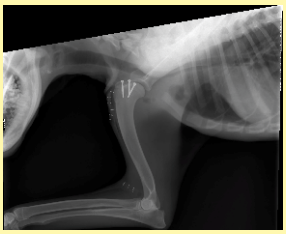
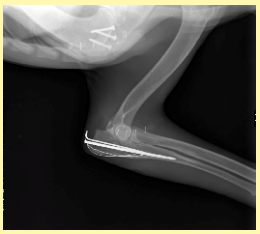

Hog

Cățelușa aceasta s-a aciuiat pe lângă o firmă la care lucrează un membru Animed. Am fost sunați pentru că era evident că era nevoie de asistență medicală. Radiografia a arătat o fractură așa că a fost operată. A urmat o perioadă de câteva săptămâni de recuperare.

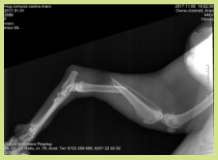

Șiria

Pe această cățelușă am numit-o Șiria pentru că a fost lovită de o mașină sub privirile noastre, între Șiria și Horia, chiar când am tras pe dreapta să o luăm de acolo pentru a nu fi lovită de vreo mașină. Era mică și dezorientată, evident recent abandonată pe marginea drumului. S-a ales cu ambele picioare din spate, rupte.

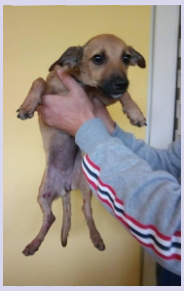

Sintea a avut carcinom scvamocelular cu proces inflamator asociat. Într-o noapte de weekend am fost sunați pentru un câine aflat în Sintea Mare, la 50 km de Arad, pe marginea drumului. Ne-am dus după el și l-am găsit lângă mașina doamnei care ne sunase. Era speriat și încerca să ne muște, deși nu putea de fapt. Credeam inițial că fusese lovit de o mașină, dar analizele au arătat faptul că avea cancer, suferind de carcinom scvamocelular cu proces inflamator asociat. Le mulțumim donatorilor care au făcut posibile investigațiile și asistența medicală. Din păcate, când cancerul i-a cuprins întreaga gură a trebuit să îi alinăm suferința, nefiind nici o șansă de vindecare.

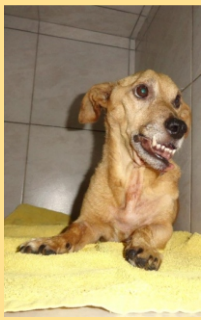

Ani a fost lovită de mașină și a avut ambele picioare din spate, rupte. A primit asistență medicală fiind acum operată la ambele fracturi și desigur, sterilizată, deparazitată intern și extern, complet vaccinată, microcipată și înscrisă în R.E.C.S. Am achitat 380 de Euro clinicii veterinare pentru operațiile de osteosinteză și radiografii. După 1 an și 17 zile în grija noastră Ani a fost adoptată împreună cu Norocel.

Vă mulțumim pentru sprijin.

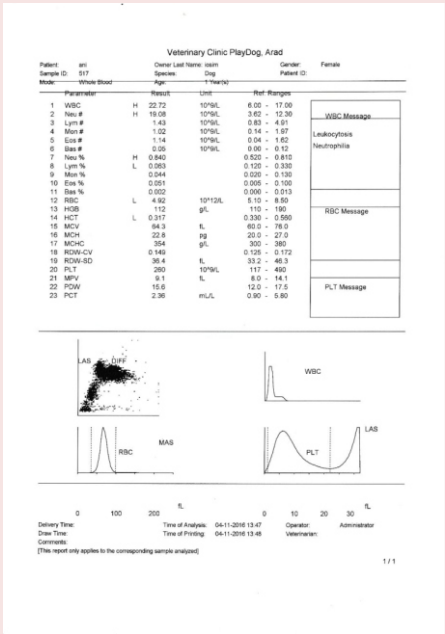
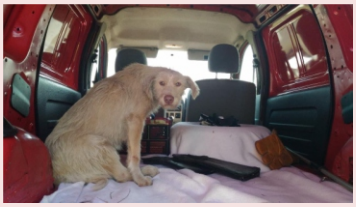

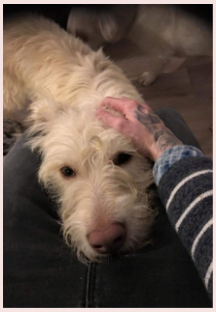
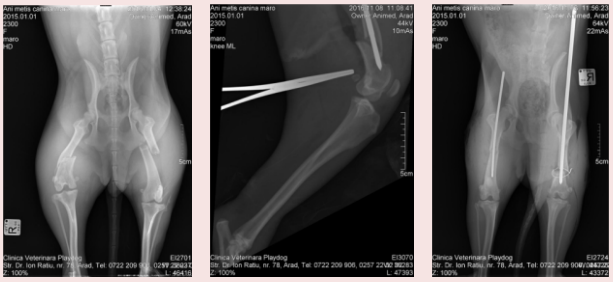

Programul pentru companioni umani cu venituri reduse (Owners Program)

Acest program ajută persoanele care trăiesc de pe o zi pe alta să respecte cerințele legilor cu privire la deținerea responsabilă a câinilor. În acest sens oferim pachetul complet: sterilizare, microcipare, carnet de sănătate, vaccinare antirabică și înscriere în Registrul de Evidență a Câinilor cu Stăpân (R.E.C.S.). Desigur, la fel ca celelalte programe ale asociației, toate acestea sunt posibile doar în limita bugetului asociației. Așadar, o dată în plus, sprijiniți-ne pentru ca noi să putem direcționa sprijinul dumneavoastră acolo unde este mai mare nevoie de el. Un pensionar care se bazează numai pe o pensie de 300-400 lei pe lună, din care să își achite curentul, căldura, mâncarea, medicamentele etc nu își va permite niciodată achitarea manoperelor medicale veterinare. Ajutorul nostru este necesar și chiar vital.

Adopții

Animale adoptate de la Animed Arad				
Anul	**Câini**	**Pisici**	**Alte animale**	**Total**
2001	**24** (42,85%)	**21** (75,00%)	**59** (71,95%)	**104** (62,65%)
2002	**72** (46,45%)	**21** (80,76%)	**43** (97,14%)	**136** (66,66%)
2003	**37** (53,62%)	**20** (80%)	**5** (100%)	**62** (62,62%)
2004	**54** (50,94%)	**39** (69,64%)	**19** (95%)	**112** (61,53%)
2005	**43** (46,23%)	**31** (41,33%)	**5** (100%)	**79** (46.19%)
2006	**36** (40,45%)	**29** (50,88%)	**1** (50%)	**66** (44,60%)
2007	**28** (38,36%)	**15** (21,13%)	**0**	**43** (29,86%)
2008	**82** (34,31%)	**50** (30,30%)	**2** cai, **3** iepuri (100%)	**137** (33,50%)
2009	**66** (34,37%)	**39** (28,67%)	**0**	**105** (32,01%)
2010	**64** (39,16%)	**47** (36,22%)	**3** (60%)	**114** (38,13%)
2011	**173** (39,32%)	**96** (41,56%)	**5** (71,43%)	**274** (40,41%)
2012	**109** (36,45%)	**91** (46,67%)	**0**	**200** (40,32%)
2013	**142** (47,49%)	**101** (47,87%)	**0**	**243** (47,55%)
2014	**114** (72,15%)	**65** (63,11)	**0**	**179** (68,58%)
2015	**97** (105,43%)	**41** (78,85%)	**2** (100%)	**140** (95,89%)
2016	**54** (80,60%)	**45** (72,58%)	**0**	**99** (76,74%)
2017	**41** (82%)	**42** (76,36)	**0**	**83** (79,05%)
total	**1.236** (46,74%)	**793** (47,34%)	**147** (93,04%)	**2.176** (48,60%)

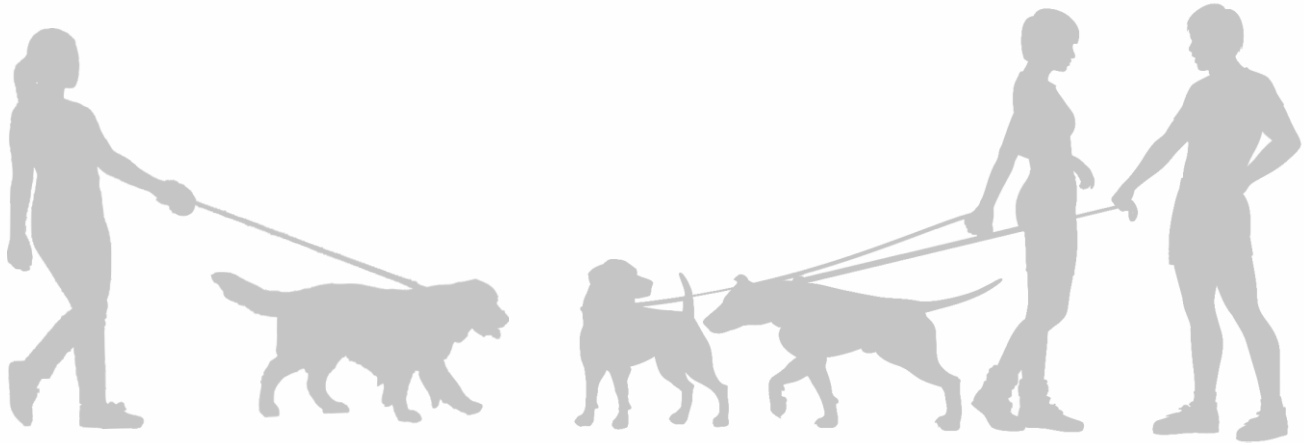

Vă oferim aceste mici minunății pentru adopție. Întregiți-vă familia cu un sufletel adoptat și viața dumneavoastră se va umple de bucurie. Fiecare adopție salvează două vieți, pentru că în locul eliberat un alt cățel sau o altă pisicuță poate fi salvată.
Datele noastre de contact le găsiți pe pagina a doua.

SUMMER femelă, talie medie, data nașterii 12.03.2017, vaccinată, sterilizată, microcipată, deparazitată, prietenoasă cu alți câini și pisici. 0721783227

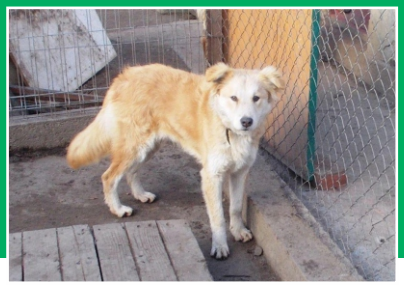

Folosește litiera și e obișnuită cu câini și pisici. 0721783227

KIM, femelă, data nașterii 20.07.2016, vaccinată, deparazitată, sterilizată.

Lakers - 2 cățelușe din lac. Am salvat 2 cățelușe din pădure. Se crede că fuseseră aruncate în lac deoarece au fost găsite în lac, ținându-se cu lăbuțele de mal. Le-am făcut baie și le-am deparazitat. Urmează vaccinarea și sterilizarea. Vor putea fi adoptate numai după sterilizare. Politica firmei. Dar pot fi alese și vă sunăm imediat ce le sterilizăm. Ne găsiți la 0766 581 545, aradanimals@yahoo.com sau pe facebook. Puteți trimite mesaj și de pe site animed.ro.

Vă mulțumim tuturor celor care ați adoptat un cățel sau o pisicuță de la noi.

Vă mulțumim pentru adopții

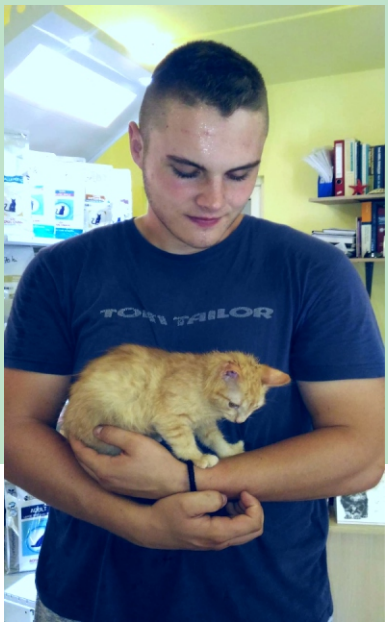

Educație

animed arad

Sterilizarea reproductivă a cățelelor și pisicilor

Animed consideră că sterilizarea pisicilor și a cățelelor este o parte esențială a deținerii responsabile a animalelor de companie, alături de deparazitarea internă și externă, vaccinarea completă, microciparea câinilor și asigurarea celor 5 libertăți esențiale (care vor fi prezentate în numărul următor).

Ce este sterilizarea reproductivă?

Sterilizarea este o procedură chirurgicală care previne gestațiile nedorite. Sterilizarea femelelor se realizează prin ovariohisterectomie, adică înlăturarea ovarelor și uterului. Castrarea masculilor se realizează prin orhidectomie, adică înlăturarea testiculelor. Intervențiile chirurgicale se realizează sub anestezie generală. Pacienții nu simt nimic.

Animed recomandă sterilizarea începând cu vârsta de 4 luni, la rasele mari începând cu vârsta de 9-10 luni, dar consultați-vă veterinarul pentru fiecare caz în parte. Sterilizarea înainte de primele călduri protejează femela de apariția tumorilor mamare în proporție de 99%.

Sterilizarea după primele călduri previne apariția tumorilor mamare la vârsta de 8-12 ani doar în proporție de 50%. Femelele sterilizate după o fătare sau mai multe se află în același risc de apariție a tumorilor mamare în care se află femelele nesterilizate. Așadar, cu cât sunt sterilizate mai repede cu atât mai bine.

Sterilizarea femelelor le protejează nu doar de fătări nedorite ci și de infecție uterină (piometru), chisturi ovariene, tumoră Sticker (cu transmitere sexuală, în timpul montei).

Sterilizarea prelungește durata vieții și îmbunătățește calitatea vieții pisicilor și cățelelor.

Statisticile arată că majoritatea masculilor loviți de mașini sunt necastrați. Vagabondând după femele în călduri aceștia ajung în fața mașinilor. Castrarea salvează vieți și prin prevenirea luptelor teritoriale.

Sterilizarea femelelor și masculilor scade de asemenea riscul contractării unor boli grave cum sunt imunodeficiența felină și leucemia felină, care se transmit prin mușcături.

Pacientul va fi anesteziat general deci va trebui neapărat să fie ținut la dietă de hrană solidă de 12 ore în cazul animalelor adulte și de doar 2 ore în cazul tineretului.

Intervenția chirurgicală este complexă dar de rutină. Medicii experimentați în această procedură o vor realiza printr-o incizie de doar 1 centimetru. Animalul dumneavoastră va putea fi dus la cabinet dimineața și luat acasă în seara aceleiași zile. Pregătirea câmpului operator presupune tunderea zonei dar blana va crește înapoi în câteva săptămâni. Închiderea inciziei se va realiza subcutanat cu fir resorbabil. În cazul în care veterinarul dumneavoastră va folosi copci cu capse sau fir neresorbabil, acestea se vor înlătura după 10 zile. Discutați toate detaliile cu medicul dumneavoastră, în special riscurile anesteziei generale și analizele preoperatorii necesare.

De asemenea, foarte important este să cereți medicului să efectueze ovariohisterectomie, nu doar ovariectomie. Încă mai există medici veterinari care consideră că este dreptul lor de a alege procedura de sterilizare, fără a se consulta cu companionul uman (proprietarul).

Animed nu recomandă înlăturarea numai a ovarelor (ovariectomie) pentru că femela va putea suferi peste câțiva ani de infecție uterină (piometru). Dat fiind faptul că printr-o incizie de doar 1-2-3 cm se pot scoate atât ovarele cât și uterul, nu există nici o explicație logică pentru a nu înlătura și uterul.

Intervenția chirurgicală, fără pregătirea pentru operație, durează 1 minut la motan și cățel tânăr și între 5 minute (la pisică femelă tânără) și 20 de minute la cățea. Desigur acești timpi variază în funcție de experiența medicului. Animed recomandă de asemenea administrarea unui analgezic, deși mai sunt încă unii care consideră că nu e necesar pentru că animalele suportă durerea mult mai bine decât oamenii.

Costul operației variază între 100 lei și chiar 1.200 lei la unele clinici din capitală. Animed oferă sprijin arădenilor fără venituri sau cu venituri foarte mici. Preferăm să subvenționăm intervenția de 100 lei o dată în viața animalului decât să găsim sute de căței și sute de pisicuțe abandonate în fiecare an în cutii de carton la ușa noastră și peste tot prin Arad. Desigur, Animed poate oferi aceste subvenționări dacă are buget. Pentru aceasta Animed caută în permanență noi membrii, donatori, sponsori, participanți la Gala Animed și are nevoie de direcționarea a 2% din impozitul pe venitul din salar sau a 20% din impozitul pe profitul firmei. Contactați-ne dacă doriți să sprijiniți programul de sterilizări al asociației Animed. Banii dumneavoastră vor steriliza cățelele și pisicile celor care trăiesc de pe o zi pe alta și desigur cățelele și pisicile care trăiesc pe străzi. Animed colaborează și cu alte asociații și salvatori persoane fizice. Dacă avem buget îi putem ajuta cu sterilizarea animalelor salvate de ei. Dacă noi avem, toți beneficiem.

De ce să ne sterilizăm cățelele și pisicile?

O pisică nesterilizată împreună cu toți urmașii ei, dacă nici unul nu este sterilizat, pot fi responsabili de până la 20.000 de descendenți în doar 5 ani. Pisicile devin active sexual chiar și de la 4-5 luni, dând naștere la aproximativ 5 pisicuțe de 2-3 ori pe an. Nu este benefic sau necesar pentru pisică sau cățea să nască cel puțin o dată înainte de sterilizare. Gestația la pisică (durata sarcinii) este de doar 9 săptămâni și o femelă poate intra în călduri din nou după doar 6 săptămâni de la fătare. Sarcina și alăptarea sunt epuizante pentru femelă. Gestațiile repetate își pun amprenta. Pisicile se împerechează și cu frații lor.

Este ușor să facem un calcul și să realizăm că fără controlul reproducerii nu vor exista niciodată destule cămine, destui adoptatori, pentru toate pisicuțele și toți cățeii care ar rezulta din fătări neplanificate, nedorite. Dacă doriți să vă lăsați pisica sau cățeaua să se reproducă trebuie să știti dinainte cine va lua puiuții rezultați. Ne referim aici la cine îi va lua acasă definitiv, nu la care adăpost să îi predați.

Cu toții iubim pisicuțele și cățeii de 1-5 luni, dar trebuie să fim realiști. Nu vor rămâne atât de mici și nu are sens să lăsăm natura să își urmeze cursul doar de dragul miracolului nașterii, pentru a abandona apoi aceste animale sau pentru a le preda adăposturilor de stat sau private, sau pentru a le duce la bunici la țară, unde să își petreacă restul zilelor în lanț, în spatele curții sau grădinii, într-o cușcă de lemn putrezit, în noroi. De dragul lor trebuie să adoptăm câinii și pisicile de toate vârstele din adăposturile private și de stat. Dacă cineva dorește un câine sau o pisică există sute de animale pentru adopție în municipiul Arad și alte câteva sute în tot județul Arad. Nu este nevoie să se nască altele. Dacă doriți 1 câine sau o pisică nu lăsați cățeaua sau pisica ce o aveți deja să se reproducă. Nu va naște doar 1 puiuț. Pisicile nasc de regulă 5 puiuți și cățelele chiar și 10-12. Anumite rase chiar și 20-25 căței la o fătare. Gândiți-vă din start ce veți face dacă veți păstra 1 cățel și va trebui să găsiți adoptatori pentru ceilalți 9.

În altă ordine de idei, dacă aveți disponibilitatea de a căuta adoptatori pentru 9 căței, faceți-o pentru 9 căței existenți deja într-un adăpost. Pe lângă adoptarea lor veți ajuta și alți căței care vor putea fi salvați în locurile eliberate în adăpost.

Legislație

HG 1059/2013 pentru aprobarea Normelor metodologice de aplicare a OUG 155/2001 privind aprobarea programului de gestionare a câinilor fără stăpân.

Capitolul XII - Sterilizarea şi vaccinarea câinilor. Menţinerea igienei de către deţinători

Art. 39. (1) Persoanele fizice sau juridice, asociaţiile şi fundaţiile pentru protecţia animalelor care deţin câini de rasă comună sau metişi ai acestora pe teritoriul ţării au obligaţia să îi sterilizeze până cel târziu la data de 1 ianuarie 2015. (2) Deţinătorii câinilor de rasă comună sau metişilor fătaţi după data de 1 ianuarie 2015 au obligaţia să sterilizeze puii astfel:
a) femelele la vârsta de 4-6 luni;
b) masculii la vârsta de 6-8 luni.
(3) Câinii fără stăpân care nu aparţin rasei comune nu vor fi sterilizaţi în situaţia în care sunt revendicaţi sau adoptaţi.
(4) Serviciile specializate pentru gestionarea câinilor fără stăpân, respectiv operatorii serviciilor specializate pentru gestionarea câinilor fără stăpân au obligaţia să sterilizeze câinii de rasă comună sau metişii acestora revendicaţi, adoptaţi sau menţinuţi în adăpost, precum şi femelele gestante.
(5) Sterilizarea femelelor gestante, a femelelor revendicate, adoptate sau menţinute în adăpost se realizează cu prioritate.
(6) Sterilizarea câinilor fără stăpân de rasă comună sau a metişilor acestora revendicaţi, adoptaţi sau menţinuţi în adăposturi publice se realizează în mod obligatoriu; sterilizarea se va realiza prin orhidectomie pentru masculi şi ovariohisterectomie pentru femele.
(7) Prin excepţie de la prevederile alin. (6), sterilizarea se poate realiza şi chimic cu produse omologate în Uniunea Europeană.
(8) Deţinătorii de femele nesterilizate au obligaţia de a declara gestaţiile, fătările, precum şi numărul de pui fătati oricărui medic veterinar de liberă practică, organizat în condiţiile legii, sau medicului veterinar de liberă practică împuternicit în conformitate cu prevederile art. 15 alin. (2) din Ordonanţa Guvernului nr. 42/2004 privind organizarea activităţii sanitar-veterinare şi pentru siguranţa alimentelor, aprobată cu modificări şi completări prin Legea nr. 215/2004, cu modificările şi completările ulterioare.
(9) Declararea gestaţiilor se face imediat ce acestea au fost sesizate de deţinător, iar declararea fătărilor şi a numărului de pui fătaţi se face în maximum 10 zile de la fătare.
(10) Medicii veterinari de liberă practică, organizaţi în condiţiile legii, sau, dupa caz, medicii veterinari de liberă practică împuterniciţi în conformitate cu prevederile art. 15 alin. (2) din Ordonanţa Guvernului nr. 42/2004, cu modificările şi completările ulterioare, care primesc declaraţiile prevăzute la alin. (8) înregistrează datele şi le introduc în Registrul de evidenţă a câinilor cu stăpân.
Art. 40. Efectuarea operaţiunii de sterilizare este consemnată în carnetele de sănătate ale câinilor şi în Registrul de evidenţă a câinilor cu stăpân de către medicii veterinari de liberă practică, organizaţi în condiţiile legii.
Art. 41. (1) Consiliile locale pot subvenţiona total sau parţial sterilizarea câinilor cu stăpân ce aparţin rasei comune sau a metişilor acestora aflaţi pe raza unităţii administrativ-teritoriale, prin concesionarea, în condiţiile prevăzute la art. 8, a operaţiunilor de sterilizare către unul sau mai mulţi medici veterinari de liberă practică, organizaţi în condiţiile legii.
(2) Deţinătorii de câini de rasă comună sau metişi ai acestora care doresc să beneficieze de subvenţionarea sterilizării câinilor pe care îi deţin depun o solicitare în acest sens la consiliile locale.
(3) Consiliile locale transmit persoanelor care au făcut solicitarea potrivit alin.
2) adresa cabinetelor medicale veterinare de liberă practică către care s-a făcut concesionarea sterilizărilor împreună cu un bon de ordine cu numele şi adresa deţinătorului câinelui, care va fi parafat şi semnat de medicul veterinar după efectuarea operaţiei de sterilizare.
Art. 42. (1) Se interzice sterilizarea câinilor de rasă comună sau a metişilor acestora a căror stare de sănătate nu permite efectuarea respectivei operaţii medicale, precum şi a câinilor utilitari.
(2) Motivele medicale ale exceptării câinilor de la sterilizare trebuie menţionate de medicul veterinar de liberă practică, organizat în condiţiile legii, în carnetul de sănătate al câinelui şi în Registrul de evidenţă a câinilor cu stăpân.
(3) Sterilizarea câinilor de rasă comună sau a metişilor acestora se poate efectua şi cu ajutorul clinicilor veterinare mobile.
Art. 43. (1) Deţinătorii de câini sunt obligaţi ca, la ieşirea cu aceştia în spaţiile publice, să aibă asupra lor carnetul de sănătate al acestora.
(2) În carnetele de sănătate ale câinilor este obligatorie consemnarea numărului microcipului, a sterilizării, în cazul câinilor de răsa comună şi al metişilor acestora, iar în cazul celor exceptaţi de la sterilizare, motivele medicale ale exceptării câinilor de la sterilizare.
Art. 44. În vederea menţinerii igienei în spaţiile publice, deţinătorii de câini au următoarele obligaţii:
a) să ridice dejecţiile produse de animalele pe care le deţin din spaţiile publice, din spaţiile adiacente acestora, din holurile şi din căile de acces ale spaţiilor locative;
b) să nu arunce dejecţii animaliere în spaţiile publice, în spaţiile adiacente acestora, în holurile şi în căile de acces ale spaţiilor locative.

Membri și voluntari

Membri

Vă invităm să vă alăturați familiei Animed devenind membru cotizant. Dumneavoastră alegeți cât cotizați lunar. Organizațiile mari din străinătate își pot permite angajați și adăposturi și tot ce au nevoie pentru că au chiar și 20.000 de membri cotizanți cumulând bugete de 10-20 milioane dolari sau euro pe an. Animed are un buget de aproximativ 20.000 euro/an.

Alăturați-vă echipei și împreună vom putea face tot mai mult!

Voluntari

Voluntarii Animed au oportunitatea de a ajuta prin:

- distribuirea de fluturași în cutiile poștale, în vederea promovării adopțiilor și sterilizărilor
- căutarea de adoptatori
- căutarea de sponsori, donatori și membri cotizanți

- participarea la evenimentele organizate de către asociație, gen Gala Animed sau vizite la școli
- participarea la evenimentele la care asociația a fost invitată, gen Targul ONG-urilor
- colectarea de pisici și cățele comunitare în vederea sterilizării acestora
- colectarea animalelor rănite de pe străzi în vederea acordării asistenței medicale

Donații și sponsorizări

20%

Dacă aveți firmă puteți direcționa către ANIMED 20% din impozitul pe profit ce revine statului. În anul 2004 în Codul Fiscal a fost introdusă o facilitate de impozitare dar foarte puține societăți comerciale fac uz de această înlesnire. Potrivit Codului Fiscal art. 21. alin. 4 poți să scazi din impozitul pe profit datorat statului sumele aferente. Legislația impune două condiții în acest sens: suma nu trebuie să depășească 0,5% din cifra de afaceri a firmei și trebuie să se încadreze în limita de 20% din impozitul pe profit ce revine statului.

Procedura în sine este una extrem de facilă, presupunând eforturi minime din partea societății comerciale. Se va întocmi un contract de sponsorizare. De menționat este faptul că societatea va trebui să realizeze, la momentul redactării contractului, o estimare a valorii cotei de 20% deoarece sponsorizarea trebuie să fie înregistrată în contabilitate în anul pentru care se face plata impozitului (anul anterior momentului plății efective). Contractul astfel finalizat va fi apoi trimis ONG-ului, care îl va semna și ștampila, cu obligația de a returna companiei exemplarul primit. Contractul astfel încheiat constituie dovada actului de mecenat, iar în baza acestuia se va realiza redirecționarea. Suma ce urmează a fi donată este considerată cheltuială nedeductibilă și se constituie ca un credit fiscal. Nu afectează baza de impozitare. În momentul plății impozitului pe profit către ANAF, se va achita doar restul din impozit.

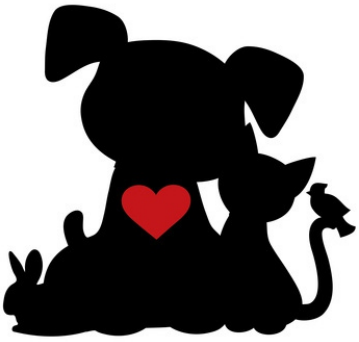

În cazul în care compania nu a avut profit, aceasta poate să apeleze la creditul fiscal. Aceasta îi permite practic să realizeze sponsorizări chiar dacă nu obține profit în anul respectiv, suma fiind acoperită de un credit fiscal disponibil pe o perioadă de șapte ani. Pe măsură ce situația companiei se îmbunătățește, aceasta își poate deduce din impozitul pe profit viitor sponsorizările realizate în anii precedenți și acumulate în creditul fiscal.

Contractul de sponsorizare al asociației Animed Arad îl puteți cere la 0766581545 și pe aradanimals@yahoo.com.

Îi mulțumim mult firmei DAN EUROTRANS pentru că ne-a ales pe noi pentru direcționarea a 20% din impozitul său pe profitul de final de an 2017.

2%

Puteți direcționa către Animed Arad 2% din impozitul pe venit prin completarea Cererii 230 pentru venitul din salar sau a Declarației 200 pentru cei care au alte surse de venit. Cererea 230 respectiv Declarația 200 trebuie ori dusă personal la finanțele de care aparțineti în funcție de adresa dumneavoastră din cartea de identitate ORI ni le puteți aduce nouă și le vom duce noi la finanțe sau le vom trimite prin poștă în caz că trebuie să ajungă în afara aradului. Data limită la care trebuie să ajungă formularele la finanțe este 15 mai 2018. Formularele se găsesc și pe www.animed.ro la secțiunea Donații.

În munca noastră zilnică avem nevoie de următoarele:

- hrană uscată și umedă pentru câini și pisici
- nisip pentru pisici
- prosoape și scutece
- detergent de rufe și de gresie, dezinfectanți, mopuri, săpun
- materiale tipărite pentru promovarea sterilizărilor și adopțiilor
- combustibil
- bani pentru sterilizări și asistență medicală (analize, tratamente, intervenții chirurgicale)
- bani pentru taxe și impozite, pentru gunoi, telefonie și contabilitate, pentru echipamente și întreținerea lor

Ne puteți ajuta cu produse, servicii și donații în bani pentru a cumpăra ce avem nevoie.

Puteți dona:

Prin PayPal la aradanimals@yahoo.com

- În contul bancar în lei al asociației, deschis la Raiffeisen Bank S.A., agenția Arad, strada Andrei Șaguna nr.1-3, cod IBAN: RO97 RZBR 0000 0600 1125 7825, cod BIC: RZBRROBU
- În contul bancar în euro al asociației, deschis la Raiffeisen Bank S.A., agenția Arad, strada Andrei Șaguna nr.1-3, cod IBAN: RO68 RZBR 0000 0600 1125 7862, cod BIC: RZBRROBU
- Personal, contactându-ne la 0766581545 sau aradanimals@yahoo.com

Le mulțumim și pe această cale celor care donează în cutia de donații de la Animax Arad

Din Olanda până în România, marș pentru animalele care suferă

Monique Dubbeldam a plecat din Utrecht, Olanda, pe data de 26 august 2017, într-un marș de 1638 km până în Arad, urmând să continue până în București, în speranța că efortul ei va ameliora situația câinilor fără stăpân din România.

Fostă polițistă, Monique a fost extrem de impresionată de soarta câinilor care trăiesc pe străzile din țara noastră și a vrut să facă ceva pentru a-i ajuta și pentru a sensibiliza autoritățile să se implice mai mult pentru rezolvarea acestei probleme. Scopul ei este acela de a strânge câteva zeci de mii de euro pe care să-i doneze asociațiilor care se ocupă cu sterilizarea animalelor. În opinia ei, o campanie serioasă de sterilizare ar reduce considerabil numărul animalelor care trăiesc pe stradă, iar în câțiva ani acest fenomen ar dispărea.

Monique a fost însoțită în călătorie de două dintre cățelușele ei, Indy și Faye, ambele în vârstă de patru ani. Cele două cățelușe au fost adoptate din România. Pe 2 octombrie, la sosirea în țara noastră, a fost întâmpinată de Asociatia Animed Arad și colaboratorii săi. Pe 4 octombrie, Monique a sărbătorit Ziua Internațională a Animalelor la Arad, printr-o dezbatere pe tema protecției animalelor și a soluțiilor de reducere a suprapopulației canine organizată de Animed.

În luna iulie 2018 Monique va vizita din nou asociația Animed și va sponsoriza sterilizarea a 100 de cățele și pisici. Restul fondurilor obținute în proiectul Walk for Dogs 2017 vor fi distribuite altor organizații din România, exclusiv pentru sterilizări reproductive.

Îi mulțumim și pe această cale prietenei noastre din București, **Roxana Macoviciuc**, care ne-a făcut cunoștință cu Monique și ne-a invitat să facem parte din acest proiect.

Gala Animed

Pe 19 septembrie 2016 Animed Arad a împlinit 15 ani de existență. Pentru a sărbătorii această realizare, duminică 18.09.2016 a avut loc GALA ANIMED ediția întâi, cu următoarele obiective:

- Introducerea noțiunii de Gală de Protecție a Animalelor în România
- Sărbătorirea a 15 ani de muncă a asociației caritabile autorizate Animed Arad în domeniul protecției animalelor
- Colaborarea cu mass-media și diverși sponsori cărora să le atragem și să le menținem sprijinul
- Socializarea și formarea de noi prietenii între iubitorii de animale
- Informarea participanților și obținerea de fonduri pentru programele asociației

Ediția a doua a Galei Animed a avut loc duminică, 28 mai 2017. Pe lângă tombola cu premii a galei am avut încă un moment special și anume o tragere la sorți pentru Campania 2%, în urma căreia una dintre persoanele care au direcționat către Animed 2% din impozitul pe venitul din salar plătit în 2016 a câștigat un televizor smart full hd Panasonic de 102 cm diagonală.

Noi credem că toți participanții la gale s-au simțit foarte bine și vor dori să participe și la viitoarele ediții și mai mult decât atât, să își invite și familia, prietenii și colegii de muncă.

Le mulțumim și pe această cale partenerilor media și sponsorilor, fără de care evenimentele nu s-ar fi putut realiza și a caror logo-uri se află pe animed.ro, alături de o prezentare mult mai detaliată a evenimentelor.

Vă invităm la ediția a treia, care va avea loc pe 1 aprilie 2018 la Restaurantul Laser între orele 16:00 - 22:00 INTRAREA LIBERĂ

Detalii veți găsi tot pe **www.animed.ro** la secțiunea Evenimente.

Animed promovată la cursa de mașini din SUA

Le mulțumim din suflet domnului **Jason Huepenbecker** și **Dynasty Racing** pentru promovarea asociației Animed în cadrul cursei de la **Sebring International Raceway (USA).** Domnul Jason ne poartă logo-ul pe mașina sa de curse pentru a atrage atenția lumii asupra existenței Animed în speranța ca acest lucru va atrage sprijin pentru programele asociației.

Îi mulțumim de asemenea soției pilotului de curse, doamnei **Brigitta Divin,** care a făcut posibil acest lucru.

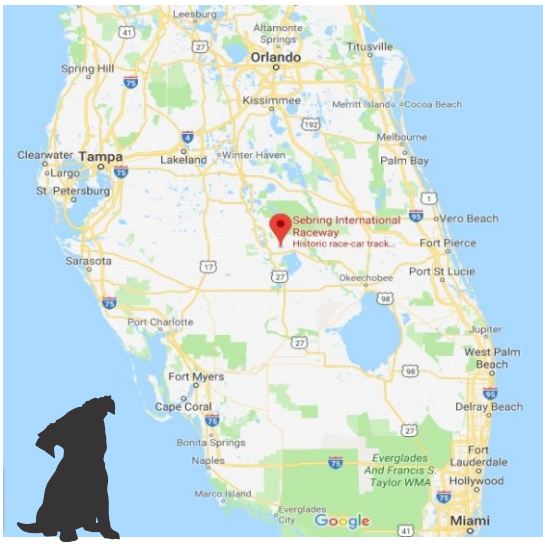

Târgul ONG-urilor

O dată pe an primăria Arad organizează Târgul Organizațiilor Neguvernamentale. Este un eveniment în cadrul căruia toate ong-urile din municipiul Arad își prezintă activitatea caritabilă prin distribuire de materiale tipărite trecătorilor și prin afișarea activității în corturi individuale. Noi ne folosim de această oportunitate pentru a promova adopțiile și sterilizările și avem întotdeauna cu noi căței și pisicuțe pentru adopție.

Vizită la școală

Ne puteți invita la școala la care predați. Fie că e la o oră anume, fie că e în cadrul unui eveniment gen Ziua Școlii, ne putem prezenta cu materiale educative și animăluțe pentru a informa și aduce un zâmbet în plus pe buzele participanților.

Echipa sportivă ANIMED

Animed are echipă sportivă formată din următoarele voluntare: **Mihaela Iosim, Noemi Tulvan, Otilia Moț și Adriana Klein.** Cele patru doamne fac echipă și reprezintă cu onoare asociația Animed la diverse evenimente sportive, promovând asociația. Până acum echipa Animed a ocupat locul 1 la toate evenimentele la care a participat: **Maratonul aradului 2017, Treasure hunt 2017, Red Run 2017, Timișoara City Marathon 2017, Triatlonul aradului 2017.**

Vicepreședinta Animed a mai reprezentat asociația și la probe individuale: Șiria semimaraton montan 2017 (locul 1) și Timișoara City Marathon proba semimaraton (adică 21 km) locul2.

Adriana Klein, Otilia Moț și Mihaela Iosim au reprezentat asociația individual și la "Șiria Vertical Loop 2 hours".

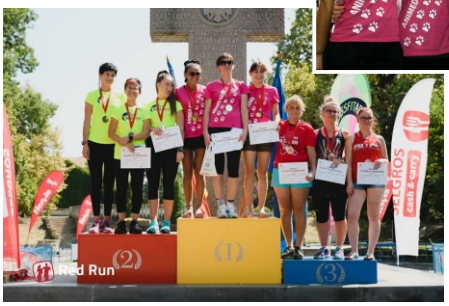

Donații din Hamburg

Generozitatea nemților este nemărginită. Cu ceva timp în urmă doamna **Christine Boll** și prietenii dânsei de la **Pro Animal Welfare Hamburg** ne-au trimis un tir plin cu donații: hrană pentru câini și pisici, paturi și cuști de transport, prosoape, lese, zgărzi, jucării, haine pentru câini etc. Cum suntem și noi generoși la rândul nostru și ne place să colaborăm și să ajutăm cu cât putem în jurul nostru, am dat sfoară în țară să vină organizații de protecție a animalelor să le încărcăm mașinile până la refuz cu toate bunătățile pentru cățeii din adăposturile lor. Unora le-am trimis pachete prin curierat și unui adăpost îndepărtat i-am dus noi mașina plină de ajutoare și am luat de la ei un câine dorit de doamna care a trimis tirul. Desigur, cea mai dorită a fost mâncarea.

Animed Arad promovată în SUA și Olanda